BIBLIOTHÈQUE DE GENÈVE
ICONOGRAPHIE

Genève, quai du Mont-blanc

Auteur inconnu, auteur

entre 1894 et 1896

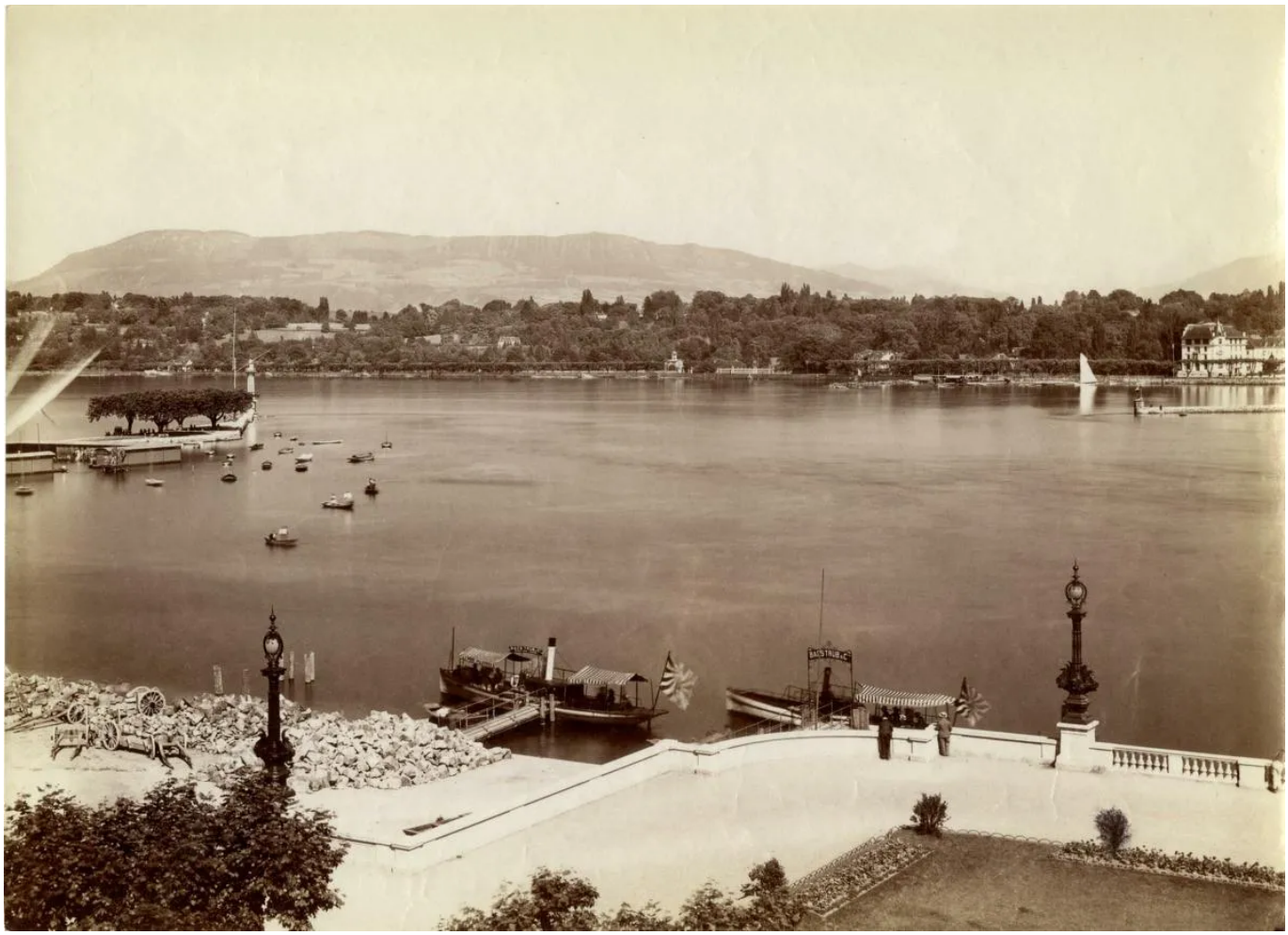

Fonds

Collection de tirages photographiques du Service du Vieux-Genève

Description

NUMÉRO D'INVENTAIRE

vg p 0453

DÉNOMINATION

Photographie

Auteur inconnu (-), auteur

DATATION

entre 1894 et 1896

RÉFÉRENCE(S) GÉOGRAPHIQUE(S)

Lieu représenté : Mont-Blanc, quai du
Lieu représenté : Mont-Blanc, rotonde du

Iconographie

SUJET(S) REPRÉSENTÉ(S)

quai (et rotonde)
navigation (Srub & cie, compagnie de bateaux)
personnage (figures)
bateau à vapeur

TYPE(S) DE REPRÉSENTATION

paysage urbain

Données de base

MATIÈRE/TECHNIQUE

photographie noir/blanc sur papier

DIMENSIONS

haut.: 188 mm
larg.: 258 mm

PROPRIÉTAIRE

Ville de Genève, Genève

Acquisition

MENTION OBLIGATOIRE

Bibliothèque de Genève

BIBLIOTHÈQUE DE GENÈVE ICONOGRAPHIE
VILLE DE GENÈVE