BIBLIOTHÈQUE DE GENÈVE
ICONOGRAPHIE

Portrait de Maurice Bompard, ambassadeur de France à Saint-Pétersbourg

Atelier Boissonnas & Eggler, auteur

entre 1901 et 1914

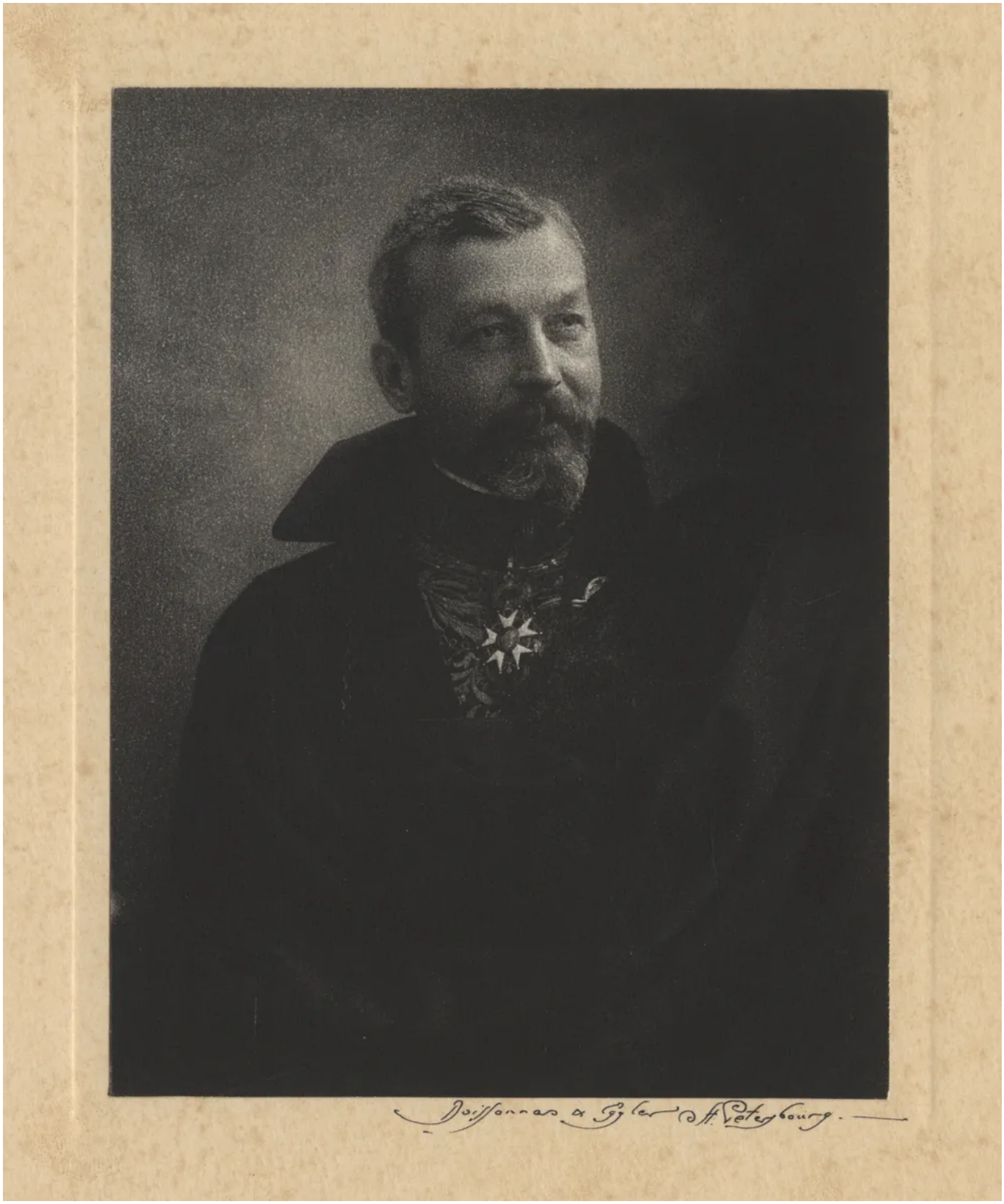

Description

NUMÉRO D'INVENTAIRE

FBB P PH m 08-02 32

DÉNOMINATION

photographie

Atelier Boissonnas & Eggler (-), auteur

DATATION

entre 1901 et 1914

Iconographie

TYPE(S) DE REPRÉSENTATION

portrait

Données de base

MATIÈRE/TECHNIQUE

photographie noir/blanc collée sur carton

DIMENSIONS

image: 135 x 105 mm
cadre: 270 x 209 mm

PROPRIÉTAIRE

Ville de Genève, Genève

Acquisition

MENTION OBLIGATOIRE

Bibliothèque de Genève

BIBLIOTHÈQUE DE GENÈVE ICONOGRAPHIE

VILLE DE GENÈVE